

Diocesi di Milano - Zona III di Lecco
 Decanato di Brivio
COMUNITÀ PASTORALE "BEATA VERGINE MARIA"
PARROCCHIA PREPOSITURALE
 Ss. SISINIO, MARTIRIO E ALESSANDRO, Mm.
 23883 - Brivio (Lc) - tel. 039.5320145
PARROCCHIA
 Ss. MARGHERITA E SIMPLICIANO
 23883 - Beverate
 donnando@comunitàpastoralebvm.it
 donnando@brivioebeverate.it
 http://www.brivioebeverate.it

καipός

Foglio liturgico-pastorale
Settimanale di informazione
e formazione
 esce la Domenica gratuitamente



GRAZIE
A CHI PARTECIPA
ALLA MESSA
QUOTIDIANAMENTE



ANNO 9 Numero 415

24 - 31 agosto 2014

Il presente foglio si ritira in chiesa, possibilmente una sola copia per famiglia. Grazie!

Educatori insieme

CHE COSA SONO LE COMUNITÀ EDUCANTI?

Chi avrà letto il libro di Jean Vanier saprà senz'altro che ogni comunità "educa" coloro che ne fanno parte (e anche quelli fuori). La comunità è fatta da persone che vivono in uno spirito comune e, quindi, lo scorrere del tempo, i valori della persona e della società, la stessa fede... mentre da una parte sono patrimonio di tutti, dall'altra contribuiscono a far crescere la comunità stessa.

Nessuno può essere felice da solo e nessuno può credere da solo. Anzi non c'è nulla di umano che possa escludere gli altri, ma tutto ciò che siamo e che abbiamo è da condividere se si vuol crescere.

L'espressione "comunità educante" è coniata dal nostro Arcivescovo in riferimento all'Iniziazione Cristiana dei nostri ragazzi. In parole semplici il Cardinale desidera che in ogni Parrocchia coloro che hanno a che fare con l'educazione dei Ragazzi non agiscano come compartimenti-stagni, cioè staccati gli uni dagli altri, ma formino, appunto, "una comunità di educatori", così che il Ragazzo non venga "frammentato".

Da qui il richiamo agli Educatori a vivere la vita cristiana della propria Comunità, a coordinare la presenza per non sovraccaricare o sovrapporre iniziative, incontri..., ma soprattutto al fine di incontrarsi come persone che se dicono di amare i ragazzi devono concertare i loro interventi educativi.

don Nando

**PRENDERE VISIONE
IN BACHECA DEGLI ORARI
DI CATECHESI PER L'ANNO
PASTORALE 2014-2015**
 7 settembre: Iscrizioni in
 Oratorio

**PERCORSO PROCESSIONE
ADDOLORATA - 2014**
CHIESA PREPOSITURALE, Via Ss. Patroni, attraversamento Via Como, Via Mons. Viganò, Via del Lavoro, V. Cartiglio, attraversamento Via Como, V. Emanuele, P.za Vittoria, via Ss. Patroni, CHIESA PREPOSITURALE.
(ADDOBBARE BENE CASE E STRADE. GRAZIE!!)

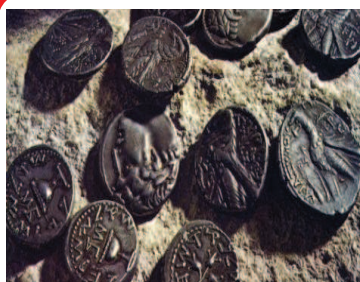

**24 agosto DOMENICA
CHE PRECEDE IL MAR-
TIRIO DI S. GIOVANNI
IL PRECURSORE Anno A**

**Lodi e Vesperi gior-
nalieri sul Sito della
Parrocchia ibreviary**

Buona fine e miglior principio

LA FINE DI UN ANNO PASTORALE

Quando arriva la fine dell'anno civile e l'inizio di un nuovo anno c'è come un sussulto di preparativi, di incontri, di tavolate, di feste, di musica, di danze...

Quando arriva la fine di un anno pastorale e l'inizio di un nuovo, quasi quasi nessuno se ne accorge. Insomma neanche i giornali che vanno per la maggiore se ne accorgono, perché, come si dice, "non fa notizia". Eppure per noi cristiani è un'occasione favorevole per fare una semplice riflessione e capire che una Comunità va avanti nel suo cammino quando prende coscienza della propria vita scandita appunto nel tempo. Per cui ci piace fare oer conto nostro, in famiglia, nei Gruppi... alcune domande di fondo.

Tipo:

1. Posso dire che la mia fede è cresciuta sia nella conoscenza delle verità, ma soprattutto nell'incontro con il Signore?
2. Ho u posto preciso all'interno della Comunità oppure sto ai margini?
3. Che importanza hanno i Sacramenti nella mia vita cristiana?
4. So coniugare nel tempo la dimensione contemplativa (preghiera, Liturgia, lettura della Parola di Dio, silenzio interiore...) e la vita attiva (servizio, carità, opere di misericordia, ecc.)?
5. Quai scelte importanti per la mia vita e per la mia fede ho compiuto quest'anno?
6. Sono stato costante oppure seguo un po' l'onda o qualche altro interesse?
7. E' veramente una famiglia cristiana la mia oppure la uso perché mi serve per i miei bisogni immediati (mangiare, dormire...)?

E altre domande che ognuno di noi si può fare da solo o in famiglia o con chi vuole. Non mi resta che augurare a tutti UN BUON E NUOVO ANNO PASTORALE 2014/2015.

don Nando



FESTA VOTIVA DELLA MADONNA ADDOLORATA 159° Anniversario (2014)

Domenica 7 settembre
 Ore 11,00 APERTURA FESTA DELLA MADONNA ADDOLORATA 2014 - SPOSIZIONE DELLA STATUA E S. MES-SA - Apertura Anno Pastorale (2014/2015)

Ore 16,00 in Chiesa: S. Rosario dell'Addolorata - Il logo della Festa 2014: "UNA SOFFERENZA CHE EDUCA"

Sabato 13 settembre
 Ore 21.00 "Cercasi erede", com-

media comica in tre atti inscenata dagli Adolescenti, 18/19enni della Compagnia teatrale dell'Oratorio di Brivio

Giovedì 18 settembre

Ore 20,30 Triduo in preparazione alla Festa (in Chiesa Parrocchiale) - Il "silenzio" della sofferenza

Venerdì 19 settembre

Ore 20,30 Triduo in preparazione alla Festa (in Chiesa Parrocchiale) - L'urlo della sofferenza

Sabato 20 settembre

Ore 10,00 Sante Confessioni (Elementari e Adulti)

Ore 15-17 Sante Confessioni (Medie, Superiori e Adulti)

Ore 20,30 Triduo in preparazione alla Festa (in Chiesa Parrocchiale) - L'insegnamento della sofferenza

DOMENICA 21 SETTEMBRE

Ore 08,00S. Messa

Ore 10,30 S. MESSA SOLENNE

Ore 15,30 Vesperi - PROCESSIONE SOLENNE con la Statua miracolosa della B.V. accompagnata dal Corpo Musicale "G. RECLI" di Brivio - AFFIDAMENTO DELLA COMUNITÀ ALLA MADONNA - PRESIEDE. MONS. SILVANO MOTTA NEL 50° DI MESSA

Chiusa la Chiesa di S. Leonardo
 Aperta la Chiesa di s. Antonio

Ore 18,00 S. Messa in Chiesa Prepositurale

Lunedì 22 settembre

Ore 10,00 S. Messa e Ufficiatura funebre per i fedeli defunti della Parrocchia di Brivio

Domenica 28 settembre

Ore 10,30 S. Messa a Conclusione della Festa della Madonna Addolorata 2014 - Riposizione della Statua della Madonna. ore 15,30 Benedizione Auto e Moto (scendendo per Via Ss. Patroni)

PER LA PESCA DI BENEFICENZA A BRIVIO E A BEVERATE SI RACCOLGONO OGGETTI.

- a Brivio il Mercoledì dalle ore 8.30 alle ore 9.30 presso Centro Beata Maria Anna Sala

BEVERATE:

OFFERTA CHIESINA: € 300

Tutto il bene che fai è solo una goccia nell'oceano del Bene

BRIVIO	CALENDARIO LITURGICO - PASTORALE	BEVERATE
<p>18.30 s. messa vigilare (Recupero: def. Valsecchi Roberto) - DOMENICA CHE PRECEDE IL MARTIRIO DI S. GIOVANNI IL PRECURSORE 19.30 Ave Maria d. Sera</p> <p>07.30 Ave Maria d. Mattino 8.00 s. messa (def. Tino, Eugenio) 11.00 s. MESSA (pro popolo) 12.00 Angelus /Benediz. d. Papa 18.00 s. messa (deff. Galnusera e Villa) 19.00 Ave Maria d. Sera</p>	<p>24 agosto DOMENICA CHE PRECEDE IL MARTIRIO DI S. GIOVANNI IL PRECURSORE Anno A Lettura 1Mac 1, 10. 41-42; 2, 29-38 Salmo Sal 119 (118), 53. 61. 134. 150. 158-159 Epistola Ef 6, 10-18 Vangelo: Mc 12, 13-17</p>	<p>17.30 s. messa vigilare (def. Piero) - DOMENICA CHE PRECEDE IL MARTIRIO DI S. GIOVANNI IL PRECURSORE 19.00 Ave Maria d. Sera</p> <p>07.30 Ave Maria d. Mattino 09.30 S. MESSA (pro popolo) 12.00 Angelus/Benediz.d. Papa 18.00 s. messa (ad m. off.) 19.00 Ave Maria d. Sera</p>
<p>07.30 Ave Maria d. Mattino 08.00 s. messa (da vivo: Carlotta) 12.00 Angelus del 1/2 giorno 19.00 Ave Maria d. Sera</p>	<p>25 agosto LUNEDI CHE PRECEDE IL MARTIRIO DI S.GIOVANNI IL PRECURSORE Anno 2 Lettura 1Mac 6, 1-17 Salmo Sal 10 (9), 24-27. 33. 36-37a Vangelo: Mc 1, 4-8 S. Giuseppe Calasanzio, sacerdote Mem fac</p>	<p>07.30 Ave Maria d. Mattino 09.00 s. messa (def. Casati Giuseppe) 12.00 Angelus del 1/2 giorno 19.00 Ave Maria d. Sera</p>
<p>07.30 Ave Maria d. Mattino 08.00 s. messa (def. Pesci Franco) 12.00 Angelus del 1/2 giorno 17-18 s. Confessioni 19.00 Ave Maria d. Sera</p>	<p>26 agosto MARTEDI CHE PRECEDE IL MARTIRIO DI S. GIOVANNI IL PRECURSORE Anno 2 Lettura 1Mac 8, 1-7. 12-18 Salmo Sal 37 (36), 10-11. 27-29. 37 Vangelo: Lc 3, 15-18 S. Alessandro, martire Memoria facoltativa</p>	<p>07.30 Ave Maria d. Mattino 09.00 s. messa (def. Novati Mario) 12.00 Angelus del 1/2 giorno 19.00 Ave Maria d. Sera</p>
<p>07.30 Ave Maria d. Mattino 08.00 s. messa (da vivo: Maria) 12.00 Angelus del 1/2 giorno 19.00 Ave Maria d. Sera</p>	<p>27 agosto MERCOLEDI CHE PRECEDE IL MARTIRIO DI S. GIOVANNI IL PRECURSORE Anno 2 Lettura 1Mac 9, 23-31 Salmo Sal 26 (25), 3b. 1-2. 9-12 Vangelo: Lc 7, 24b-27 S. Monica Memoria</p>	<p>07.30 Ave Maria d. Mattino 09.00 s. messa (da vivo: Benefattori della Parrocchia) 12.00 Angelus del 1/2 giorno 19.00 Ave Maria d. Sera</p>
<p>07.30 Ave Maria d. Mattino 08.00 s. messa (deff. Rosetta e Gaetano Villa) 12.00 Angelus del Mezzogiorno 17-18 s. Confessioni 19.00 Ave Maria d. Sera</p>	<p>28 agosto GIOVEDI CHE PRECEDE IL MARTIRIO DI S.GIOVANNI IL PRECURSORE Anno 2 Lettura 1Mac 10, 1-2. 15-21 Salmo Sal 31 (30), 2ab. 3-9 Vangelo: Mt 11, 7b. 11-15 S. Agostino, vesc e dott della Chiesa Memoria</p>	<p>07.30 Ave Maria d. Mattino 09.00 s. messa (def. Rocca Franco) 12.00 Angelus del Mezzogiorno 19.00 Ave Maria d. Sera</p>
<p>07.30 Ave Maria d. Mattino 8.00 s. messa (deff. Antonio, Gigliola, Roberto Negri) 19.00 Ave Maria d. Sera</p>	<p>29 agosto VENERDI MARTIRIO DI SAN GIOVANNI IL PRECURSORE Lettura Is 48, 22 - 49, 6 Salmo Sal 71 (70) 3-6. 15. 17 Epistola Gal 4, 13-17 Vangelo: Mc 6, 17-29</p>	<p>07.30 Ave Maria d. Mattino 09.00 s. messa (per i perseguitati) 19.00 Ave Maria d. Sera</p>
<p>07.30 Ave Maria d. Mattino 12.00 Angelus del 1/2 giorno 17-18 s. Confessioni</p>	<p>30 agosto SABATO Anno 2 Lettura Dt 11, 1-8a Salmo Sal 99 (98), 5-9 Epistola 1Tm 6, 11b-16 B. Alfredo Ildefonso Schuster, vescovo Mem</p>	<p>07.30 Ave Maria d. Mattino 12.00 Angelus del 1/2 giorno 16.30 s. Confessioni</p>
<p>18.30 s. messa vigilare (def. Panzeri Franceschino) - I DOMENICA DOPO IL MARTIRIO DI S. GIOVANNI IL PRECURSORE 19.30 Ave Maria d. Sera</p> <p>07.30 Ave Maria d. Mattino 8.00 s. messa ((def. Castagna Nives) 11.00 s. MESSA (pro popolo) 12.00 Angelus /Benediz. d. Papa 18.00 s. messa (def. Card. Carlo Maria Martini) 19.00 Ave Maria d. Sera</p>	<p>31 agosto I DOMENICA DOPO IL MARTIRIO DI S. GIOVANNI IL PRECURSORE Anno A Lettura Is 65, 13-19 Salmo Sal 33 (32), 1-3. 12-15. 20-22 Epistola Ef 5, 6-14 Vangelo: Lc 9, 7-11</p> <div style="border: 1px solid black; padding: 5px; text-align: center;"> <p>Anniversario d. morte del Card. Carlo Maria Martini + 2012</p> </div>	<p>17.30 s. messa vigilare (def. Francesco C.) - I DOMENICA DOPO IL MARTIRIO DI S. GIOVANNI IL PRECURSORE 19.00 Ave Maria d. Sera</p> <p>07.30 Ave Maria d. Mattino 09.30 S. MESSA (pro popolo) 12.00 Angelus/Benediz.d. Papa 18.00 s. messa (def. Angelo P.) 19.00 Ave Maria d. Sera</p>

MINI CALENDARIO

7 settembre: Apertura Anno Pastorale 2014-2015. Progetto pastorale.
7 settembre Iscrizione al catechismo (in Oratorio)
8 settembre: pellegrinaggio alla Rocchetta
9-11-16-18 settembre: 4 giorni Catechisti a Lecco

10 settembre Pellegrinaggio a Montecastello
14 settembre ore 10.30 60° Anniv. don Oggioni
14 settembre: Esaltazione della Croce (festa delle nostre Suore)
26 ottobre ore 10.30: Cresima Brivio e Beverate

ORARI CONFESSIONI TUTTE LE SETTIMANE a Brivio (Giugno-Luglio-Agosto)

Martedì ore 17-18 (don Raffaele)
Giovedì ore 17-18 (Forestiero)
Venerdì ore 17-18 (don Nando)
Sabato ore 17 - 18 (don Nando: 1 e 3° sabato del mese)
Sabato ore 17-18 (don Raffaele: 2° e 4° sabato del mese)

ORARI CONFESSIONI TUTTE LE SETTIMANE a Beverate (Giugno-Luglio-Agosto)

Sabato ore 16.30-17.30: don Nando (2° e 4° sabato del mese)
Sabato ore 16.30-17.30: don Raffaele (1° e 3° sabato del mese)